QUATRIÈME NUMÉRO JUILLET-AOÛT 2022

La Gazette des Loups

L'info-lettre de la commune de Cirey-sur-Vezouze

Retour en images sur la vie communale

1. **28 mai 2022 :** Les Arts de la Scène de Cirey ont fait salle comble pour leur premier cabaret spectacle «Salut les copains !»
2. **10 juin 2022** : le don du sang bénévole de Cirey a organisé son premier barbecue sur la place en guise de collation.

3. **24 juin 2022 :** la Fête de la Musique organisée par le Comité des Fêtes a séduit toutes les générations !
4. **27 juin 2022** : menés par M. L'Invulnérable, les élèves de l'école élémentaire et du collège ont charmé le public avec le spectacle de fin d'année sur les musiques de film.

5. **5 juillet 2022 :** les CE2-CM1 et le dispositif ULIS ont clos les spectacles scolaires avec leur comédie musicale «Tous avec Greta!»
6. **14 juillet 2022** : les festivités de la Fête Nationale - pétanque, course de vélo, jeux - se sont terminées par un très beau feu d'artifice.

DIRECTEUR DE PUBLICATION : Jean-Claude BAZIN - MISE EN PAGE, RÉDACTION ET CRÉDITS PHOTOS : Rima NIVOT, Michèle PARMENTIER
IMPRIMÉ PAR IMPRIMERIE REGNIÈRE DOMBASLE EN 900 EXEMPLAIRES
NE PAS JETER SUR LA VOIE PUBLIQUE

LA VIE SCOLAIRE ET PÉRISCOLAIRE DE VOTRE COMMUNE

FUSION DES ÉCOLES

Le premier septembre 2022, l'école maternelle va fusionner avec l'école élémentaire pour former une école primaire : le groupe scolaire Georges MAZERAND.

Madame RIEHL, actuellement directrice de l'école maternelle, prendra la direction de la nouvelle structure.

Les enfants scolarisés de l'âge de deux ans jusqu'à la grande section entreront toujours par la porte de l'aile maternelle au 12 rue des écoles.

À partir du CP, il n'y a plus obligation de remettre les enfants à un adulte : ils entreront et sortiront par le 36 rue Joffre («côté filles») à l'exception des élèves qui arriveront à l'école en autocar et qui utiliseront l'entrée de la salle Coulon au 6 rue des écoles.

Les numéros de téléphone resteront inchangés :
- Pour l'aile maternelle : 03 83 42 52 72
- Pour l'aile élémentaire : 03 83 42 51 44

Les horaires ne changeront pas :
lundi, mardi, jeudi, vendredi de 8h30 à 11h30 et de 13h30 à 16h30.

En revanche, seule une adresse internet subsistera : ce.0542007n@ac-nancy-metz.fr .
La rentrée des classes est fixée au 1er septembre à 8h30.

Madame Laurence Riehl

LE POINT TRAVAUX

Réfection des bancs abîmés au parcours santé

Plantation de 4000 roseaux à la S.T.E.P.

Réhabilitation des abris-bus rue Poincaré

Le coin du garde-champêtre

«La liberté des uns s'arrête où commence celle des autres»

Nous n'avons pas tous la même façon de vivre, certains aiment la musique quand d'autres aiment le calme. Alors, pour un été réussi dans le respect de tous, il est indispensable de faire des compromis.

«Respecter les autres, c'est se respecter soi-même»

Pose d'un panneau directionnel «Point d'aspiration» à Haute Seille

Pose d'une purge au réservoir route de Petitmont

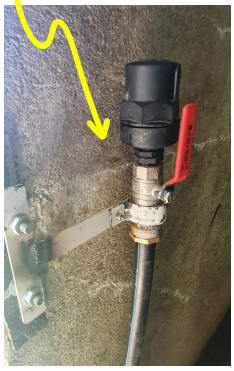

Entretien du poste de refoulement rue d'Harbouey

LES ACTEURS DE LA COMMUNE

LES ARTS DE LA SCÈNE : UN CAFÉ-THÉÂTRE CULTUREL ET ASSOCIATIF EN CAMAPAGNE !

«Les Arts de la Scène de Cirey» est une association musicale composée de cinq bénévoles, qui a pour but de promouvoir les différents arts de la scène via des spectacles musicaux. Dans le cadre d'un projet de rénovation d'un ancien site usinier, l'AASC a réhabilité il y a quelques semaines par ses propres moyens une salle de 100 m2 afin d'y créer un café-théâtre culturel et associatif ouvert au public aux objectifs suivants : ***divertir et dynamiser le territoire, fédérer les associations, créer du lien social et créer de l'emploi.*** *Pour cela, les bénévoles ont plus d'une corde à leur arc : animation d'un café culturel et d'un espace ludique et créatif d'août à octobre, des repas-spectacles mêlant théâtre, humour et musique, des prestations de services pour toute structure, de nombreux partenariats avec le maillage associatif du territoire, des expositions et des conférences, une initiation au théâtre, une micro-boutique destinée aux artisans locaux, etc.*

Contact *: 06.37.53.77.59 ou 06.51.58.19.15*

Mail *: aasc54480@gmail.com*

LE SNACK DU LOUP : UNE ÉQUIPE JEUNE ET DYNAMIQUE À VOTRE SERVICE !

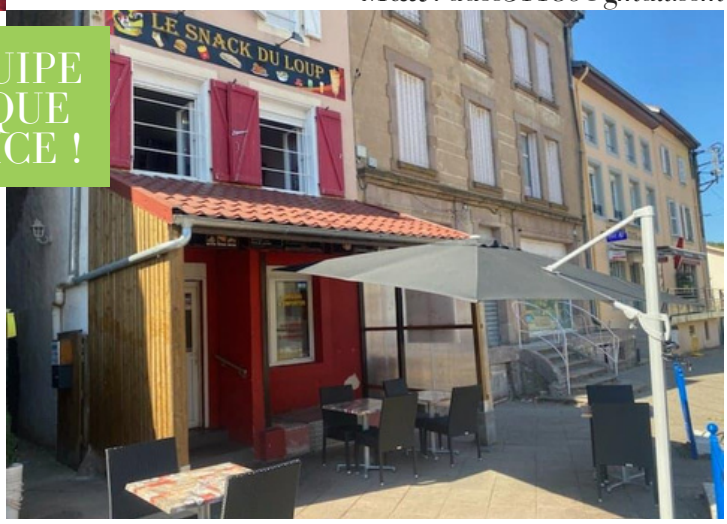

Établi depuis le 1er juin 2021 - un an déjà - au sein de la commune, l'équipe du Snack du Loup a su, au fil des mois et des saisons, charmer son public en proposant un lieu de restauration rapide dans les locaux de l'ancien «Resto'Park». Kebab seul ou sur assiette, tacos, salades et frites maisons, en intérieur ou sur la terrasse. Il y en a pour tous les goûts !

Sophian Sizid, le gérant, est né dans le Nord d'une mère originaire de la commune, raison pour laquelle il a souhaité y installer son commerce. Après quelques années en tant que cariste, il a en effet souhaité retourner à son premier amour: la cuisine ! Vous serez accueillis par sa sœur Tassadit et son épouse Emilie Louis, en toute convivialité, du mardi au dimanche de 10h à 22h.

Contact *: 06.14.26.83.16*

Mail *: lesnackduloup@gmail.com*

Adresse *: 8 rue Joffre*

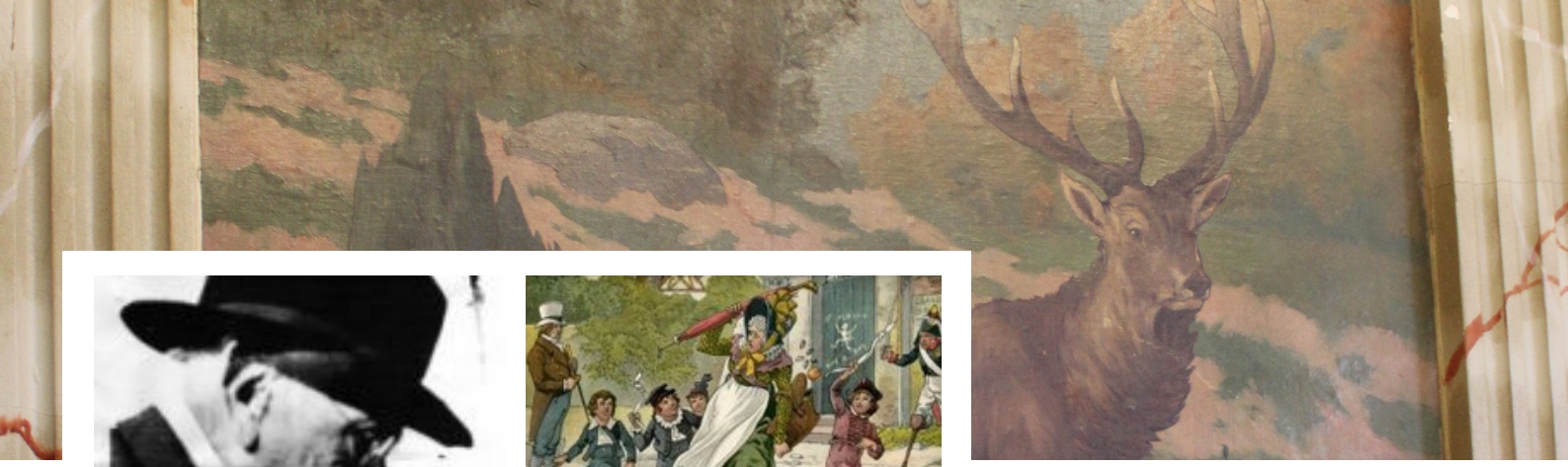

À gauche : Henry Ganier - à droite : travail de l'illustrateur

Henry Ganier Tanconville,
un peintre et illustrateur alsacien
à Cirey-sur-Vezouze
29 juillet 1845 - 20 septembre 1936

Affichiste, peintre, illustrateur, poète, Henry Ganier, dit Tanconville, est né en 1845 d'une famille alsacienne qui possède un domaine à Tanconville. Par la volonté paternelle, avocat au bureau de Strasbourg, il se dirige vers des études de droit et de lettres tout en apprenant le dessin et la peinture auprès de grands maîtres. Il commence sa carrière de magistrat auprès du Procureur Impérial de Colmar. Lorsque la guerre éclate en 1870, il prend les armes en tant que lieutenant, avant de continuer son métier de magistrat à Épinal et à Nancy, où il fréquente les sociétés savantes. Peu à peu, il se fait un nom en tant qu'artiste, réalisant des affiches pour le Chemin de Fer Français mais aussi de très belles cartes postales ou les illustrations de l'almanach «Le Grand Messager boiteux».

À la fin de la construction de la salle des fêtes de Cirey-sur-Vezouze en 1905, Monsieur le Maire Jean-Baptiste Mazerand lui demande de réaliser des fresques sur les murs de la salle représentant la faune, la flore et les montagnes du territoire. Ses œuvres sont encore visibles aujourd'hui.

AGENDA DES MANIFESTATIONS DE JUILLET-AOÛT-SEPTEMBRE 2022

Juillet

- **Samedi 30 juillet à 19h :** apéro-spectacle spécial guinguette au café-théâtre Les Arts de la Scène.
- **Samedi 30 juillet à partir de 18h30 :** spectacle équestre «Les Gardiennes de la pierre sacrée» au Relais équestre de la Vigne.

Août

- **Lundi 1er août de 14h à 17h et vendredi 5 août de 18h à 21h :** inauguration gratuite du café culturel associatif des Arts de la Scène.
- **Vendredi 5 août à partir de 17h30 à la salle des fêtes :** spectacle des enfants de l'accueil de loisirs. Durée : 20 min.
- **Samedi 6 août de 18h à 21h30 :** soirée des îles au café-théâtre des Arts de la Scène.
- **Samedi 20 et dimanche 21 août :** fête foraine sur la place de l'église.
- **Samedi 27 août à 19h** spectacle dînatoire ambiance guinguette au café-théâtre des Arts de la Scène.

Septembre

- **Samedi 3 septembre au Marché Couvert :** journée des associations Familles Rurales Cirey.
- **Du 8 au 11 septembre :** 12e Salon des Artistes. Invité d'honneur : Knud Monin. Créneaux réservés aux scolaires les 8 et 9 septembre et ouvert au grand public les 10 et 11 septembre. Plus de 30 artistes lorrains vous attendent !
- **Samedi 24 septembre :** journée hommage à l'amiral Philippe de Gaulle, fils du Général de Gaulle et libérateur de Cirey-sur-Vezouze.

ÉTAT CIVIL

NAISSANCE

01/06/2022 Thiane BENNEROTTE

DÉCÈS

09/05/2022 Marie ADRIAN veuve ROMAIN

21/05/2022 Roger DEISS

01/06/2022 Irène HARDEGGER veuve GARAT

01/06/2022 Yvette GÉRARD veuve MOMBERT

05/06/2022 Joséphine STRIGINI veuve FICKINGER

11/06/2022 Yolande MUNIER épouse MULLER

20/06/2022 Emma LIMON veuve ALESCH

27/06/2022 Renée PAYEUR veuve TORD

04/07/2022 Marie-Louise MAGRON veuve MARTIN

09/07/2022 Robert PIERSON

INFO CANICULE !

En cas de fortes chaleurs, les services administratifs mettent en place une surveillance renforcée auprès des personnes les plus vulnérables (personnes âgées et/ou handicapées) qui sont isolées. Pour permettre un accompagnement des services sanitaires et sociaux, un registre existe en mairie pour inscrire vos proches en cas de besoin. N'attendez-plus ! Inscrivez-les.
Appelez la mairie de Cirey-sur-Vezouze pendant les heures de bureau au 03 83 42 50 27, ou au numéro d'astreinte 06 32 53 59 95 en dehors de ces horaires.

Merci à tous pour votre vigilance !

AFFOUAGE

Bois de chauffage

Les habitants de Cirey-sur-Vezouze qui souhaitent bénéficier d'un lot de bois de chauffage pourront s'inscrire sur le rôle d'affouage au secrétariat de mairie à partir du 1er septembre 2022.

FÉLICITATIONS !

Mercredi 22 juin 2022, Monsieur le Maire Jean-Claude Bazin a décerné à trois employés communaux la médaille d'honneur du travail à la Maison de la Forêt de Saint-Sauveur.

Cette médaille, qui existe depuis 1848, est une distinction honorifique qui récompense l'ancienneté de service d'un employé. En raison de la COVID-19, elle n'a pas pu être décernée en 2020.

Carine Kraft et Délia Gazzotti, qui travaillent à la maternelle ainsi que Stéphane Ferron, agent technique de la mairie se sont ainsi vu décerner la médaille d'argent pour plus de 20 années de bons et loyaux services au sein de la municipalité.

Toutes nos félicitations !

La cérémonie s'est clôturée sous le chapiteau de la Maison de la Forêt par une joyeuse et très agréable collation ! La mairie remercie chaleureusement Gautier et Jacqueline pour leur accueil.

Théâtre Forum sur l'accompagnement d'un proche : « Bien avec moi, mieux avec toi ! »

La France compte près de 11 millions d'aidants et 69 % d'entre eux ne savent pas qu'ils le sont. Accompagner régulièrement un proche en situation de fragilité liée à la perte d'autonomie ou d'un handicap ne se décide pas et les circonstances de la vie nous engagent dans ce nouveau rôle, sans l'avoir choisi.
Le Comité Action Sociale Agirc-Arrco Nord-Est, en partenariat avec la ville de Cirey-sur-Vezouze, le Conseil Départemental 54, le réseau Goméo Répit et les acteurs locaux, ont le plaisir de vous convier à un forum dédié à l'accompagnement d'un proche.

Jeudi 6 octobre 2022 de 13h30 à 18h à la salle des fêtes.

Cette manifestation, rythmée par des temps d'échanges et de partage d'expériences vous permettra de découvrir les solutions d'accompagnement et de répit sur votre territoire.

Afin de vous donner un instant de répit durant cette manifestation, un accueil de votre proche aidé vous est proposé gratuitement sur place, par un professionnel de santé sur inscription au 07 85 48 37 22.

Inscription conseillée auprès de la mairie de Cirey-sur-Vezouze : 03 83 42 50 27

CHERS HABITANTES ET HABITANTS

DE CIREY-SUR-VEZOUZE

DEPUIS LE DÉBUT DE L'ANNÉE DE NOMBREUSES DÉGRADATIONS, TANT SUR LES BIENS DE LA COMMUNE QUE SUR LES BIENS DES HABITANTS, SONT COMMISES DANS NOTRE BOURG.

Ces dégradations ne sont pas nouvelles, elles perdurent depuis plusieurs années. Il y a 4 ans, une clôture avait dû être installée à la maison de santé en raison de plusieurs dizaines de milliers d'euro de préjudices.

Ces dégradations sont le fait d'un petit nombre de mineurs de la commune, renforcés par des mineurs et des jeunes adultes provenant de communes voisines sur fond de divers trafics. Ces auteurs sont très courageux puisque deux nuits de suite ils se sont attaqués à une personne âgée de 86 ans. C'est scandaleux, insupportable et inacceptable !

La sous-préfecture et la gendarmerie sont sensibilisées, une réponse allant jusqu'à la mise en place d'un couvre-feu pour les mineurs pourrait rapidement être instauré. Le dispositif «Participation Citoyenne» va être réactivé. La réception des offres pour la mise en place de la vidéoprotection est en cours. Une fois l'entreprise choisie, après validation par le conseil municipal, les procédures permettant son installation seront lancées.

La fermeture du « city-stade » à 22h00, évoquée par certains pour expliquer, ou pire excuser ces délits est facile. En effet, depuis sa création, celui-ci était ouvert de 6h00 à 21h00 l'hiver et de 6h00 à 22h00 l'été. Le seul changement apporté étant d'uniformiser l'ouverture de 6h00 à 22h00 toute l'année.

Un petit mot également pour notre garde champêtre Sonia Mangeolle, qui est pratiquement chaque jour la cible de propos injurieux et de menaces. Notre garde champêtre effectue son travail avec professionnalisme, je l'ai invitée à déposer plainte chaque fois que les bornes sont dépassées. Cette plainte sera doublée d'une plainte de la commune. C'est le rôle du maire de protéger l'ensemble du personnel de la commune, personnel qui effectue son travail avec beaucoup de dévouement.

Nous sommes, les adjoints et le maire, à votre disposition, jeunes de Cirey, pour vous rencontrer à la mairie afin de tout mettre à plat, entendre vos demandes et trouver des solutions acceptables par l'ensemble des habitantes et des habitants. Vous pouvez vous concerter pour définir une date et appeler le 0383425027 pour convenir du rendez-vous.

En étant sûr que les choses vont s'améliorer, chers habitantes et habitants, je vous présente mes respectueuses salutations, à bientôt.

Jean-Claude BAZIN, Maire